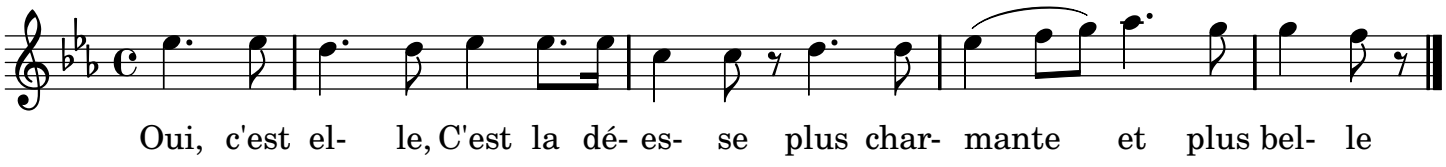
Oui, c'est el- le, C'est la dé- es- se plus char- mante et plus bel- le